FÉVRIER » MAI
2022

ENTRE PETITS & GRANDS

CALONNE LA MJC

ARDENNE METROPOLE

au Théâtre de Charleville-Mézières
Samedi 26 février 2022

THÉÂTRE CHARLEVILLE MÉZIÈRES

MIWA est un monde de compassion, d'amour, de tolérance de pacifisme et de respect, où chaque être peut y trouver sa place.

Pour l'écrire, Simonne Rizzo a mêlé danse, dessin et scénographie numérique sous l'inspiration des thématiques du cinéaste d'animations japonais, Hayao Miyazaki. Dans la blancheur géométrique d'une page de manga, quatre interprètes se dissolvent dans l'androgynie des personnages. Êtres tantôt lumineux, vaporeux, aériens, aquatiques... Ils dansent autant qu'ils se fondent dans les transformations scénographiques. Ce projet pictural et chorégraphique tente à nous permettre de retrouver cette part d'imaginaire qui est le moteur de l'enfance.

Création et interprétation : Anne Brinon, Claire Chastaing, Dalila Cortes, Thomas Queyrens - Dessin : William Bruet - Costumes : Corinne Ruiz - Scénographie numérique : "Caillou" Michaël Varlet -Assistant scénographie : Baptiste Alexandrowicz - Composition musicale : Jérôme Hoffmann - Musique Joe Hisaishi - Collaboration univers plastique : Ivan Mathis

– Danse, dessin et scénographie numérique –

DÈS 6 ANS

© MIWA

> 55 minutes

Miwa 15 h

TEMPS FORT ! PLEIN SENS ! 26 & 27 FÉVRIER

Tarif unique 5 € la place

le petit + 1 place achetée pour Miwa et la Boum : 1 place offerte pour Cendrillon (26-27 fév. – TCM)

– Boum Hip-Hop –

DÈS 5 ANS

> 60 minutes

La Boum des Boumboxers 16 h 30

Qui n'a jamais rêvé de "clubber" comme s'il était à New-York… Et tout ça en plein après-midi ?

Une boum pour petits et grands pour se défouler, se dépenser et danser sur du bon son : "clubber" et se retrouver en famille sur une musique funky et entraînante en allant de Krs One, George Clinton en passant par Jackson Five et Kriss Kross jusqu'à bouger sur du Dabrye et Chromeo. Cette boum est une suite d'animations explosives pour faire bouger quel que soit son âge, le tout sur un air frais et groovy.

MC (Maître de cérémonie) : Anice Aboud alias Da Titcha
DJ : Mac alias Maclarnaque - B.BOY (danse hip hop) : Stanislas Doki alias Bboy Nats

BILLETTERIE
Théâtre Charleville-Mézières - place du Théâtre - 03 24 32 44 50
En ligne : www.charleville-mezieres.fr/le-tcm-theatre-de-charleville-mezieres

– Concert rock pour les enfants –

© Epikoi Enkor

DÈS 5 ANS

> 45 minutes

(Epikoi Enkor)

Donchery / Pôle Culturel
(rue des remparts de la Corderie)
> dimanche 27 février 2022 à 11 h

En partenariat avec EC-CO Donchery

Epikoi Enkor s'illustre sur la scène jeune public avec son rock, ouvert sur les musiques du monde depuis de nombreuses années.

Christophe Roguin raconte aux enfants des histoires à ne pas dormir debout : des chansons qui les concernent, aux textes pleins d'humour, tendres et malicieux et jamais sentencieux.

Avec Gaëlle Collin, Julien Jacquin et Guillaume Arbonville, ils forment un véritable groupe animé par le désir sincère de partager leur passion commune pour la musique et d'ouvrir les oreilles de leur jeune public aux sonorités jazz, country, blues, funk, reggae ou punk…

Une énergie ultra communicative, des sourires jusqu'aux oreilles, des mélodies plein la tête et plus d'étoiles dans les yeux que dans un ciel dégagé… DU BONHEUR EN BARRE !!

le petit +

Concert des professeurs du Conservatoire Musique et Danse Ardenne Métropole
samedi 26 février à 20 h - Gratuit
réservation auprès de la mairie de Donchery au 03 24 26 00 89

Guitare-Chant : Christophe ROGUIN
Batterie-Percussions : Guillaume ARBONVILLE
Basse-Programmation : Julien JACQUIN
Guitare-Chant : Gaëlle COLLIN

Un spectacle nécessaire pour vivre
dans un monde où tous les points de vue sont permis.

Et s'il y avait plusieurs façons de raconter l'histoire du Petit Chaperon Rouge ?

Un comédien et une comédienne s'installent sur scène et vérifient avoir préparé la même version. C'est le cas, alors ils y vont. Mais, ils ont tous les deux leurs propres analyses des personnages et des situations. Deux univers opposés vont alors collaborer ensemble et donner deux points de vue différents.

Ambiances et jeux des deux parties s'entremêlent et provoquent des sentiments contradictoires pour les mêmes personnages. Entre le grand méchant loup et le loup craintif qui retarde tout parce qu'il a peur, le spectateur ne se trouve pas devant les mêmes contextes.

En enseignant le théâtre de papier et la dramaturgie à travers plusieurs pays, Narguess Majd a découvert que l'histoire la plus connue se trouve être Le Petit Chaperon Rouge.

La compagnie Papierthéâtre aborde avec ce conte populaire français, la question des points de vue pour grands comme pour petits.

Texte : Caroline Nardi Giletta, Narguess Majd
Mise en scène et scénographie : Narguess Majd
Construction : Alain Lecucq
Jeu et manipulation : Pascal Thétard, Narguess Majd
Création lumière : Antoine Lenoir

- Théâtre de papier et de musique -

© La Fabrique

DÈS 3 ANS

> 40 minutes

La Fabrique

Compagnie Sans Soucis

Vrigne-aux-Bois / Salle des Fêtes
> vendredi 25 mars à 18 h 30

« Coup de Cœur du Public / Off en Salle 2021 »
Festival Mondial des Théâtres de Marionnettes
Charleville-Mézières

En partenariat avec :
le SIVOM Vrigne-Vivier,
le festival OFF Marionnettes,
la Journée Mondiale de la Marionnette

Une fable sur le temps qui passe et le monde qui bouge, pas toujours dans le bon sens.

Il y a d'abord l'enfant puis l'homme, il y a la graine puis l'arbre.

Ensemble ils vont grandir, se transformer et évoluer.

Au fil des saisons, la nature prend mille couleurs et le temps s'égrène.

Mais le paysage change et l'arbre disparaît derrière la grisaille des murs.

L'homme doit alors devenir un bricoleur de poésie pour redonner des couleurs au béton et faire sourire.

Dans ce spectacle, la compagnie présente un monde qui se construit et s'anime sous nos yeux, à l'aide de mécanismes et de techniques ludiques et ingénieuses.

La Fabrique, c'est l'imagination qui rejoint la réalité dans une création entre utopie et vérité, une réflexion sur l'attitude de l'homme envers la nature afin d'encourager les enfants à inventer l'avenir singulier dont ils rêvent.

Mise en scène, manipulation, jeu : Max Legoubé
Musique, jeu : Tom. A Reboul
Illustrations : Adélie Dallemagne

– Jonglage et magie nouvelle –

DÈS 6 ANS

© Déluge

60 minutes

Déluge

Cie Sans Gravité

Sedan / MJC Calonne
> vendredi 1er avril à 18 h 30

Un moment drôle, surprenant, poétique et résolument intergénérationnel.

Même si du jour au lendemain, tout s'envolait, il s'en arrangerait ! Comme il s'adapte à la porte qui grince, au disjoncteur qui saute, à vivre coûte que coûte, à faire abstraction de la pollution ou du réchauffement climatique.

Quand la situation est désespérée, ce personnage drôle et décalé s'accroche à sa survie comme à la prunelle de ses balles.

Jovial, énergique et rêveur, cet homme se plonge à bras le corps dans ses occupations jonglistiques. Il s'invente une vie pleine de balles. Parfois, ses inventions se retournent contre lui. Et il y fait face ! Avec la bonne humeur de l'inconscience. Avec la stupéfaction d'un enfant. Avec la vision candide d'un clown. Du jonglage pour signifier le quotidien, de la magie pour évoquer les vertiges du monde, de l'humour pour survivre entre les deux.

Mise en scène : Jocelyne Taimiot - Avec : Rémi Lasvènes - Régie générale : Louise Bouchicot, Coralie Trousselle, Marylou Bateau - Régie plateau : Simon de Barros-Création lumière : Hervé Dile - Création sonore : Martin Etienne - Conception magique : Remi Lasvènes et Julien Lefebvre

– Concert jeune public de musique baroque –

DÈS 7 ANS

> 60 minutes

© et si on chantait

Et bien chantez maintenant !

Sedan / MJC Calonne
> mardi 10 mai à 18 h 30

Ensemble Fænza / Direction Marco HORVAT

Un voyage authentique et sensoriel autour de la musique ancienne mêlée aux jolies fables de Jean de La Fontaine.

Pour célébrer le 400ème anniversaire de la naissance de Jean de La Fontaine, l'ensemble Faenza rend hommage à ce grand poète français en mettant en musique plusieurs recueils de fables issus du XVIIIème siècle. Le public, averti ou non, est invité à chanter s'il le souhaite avec les deux musiciens de cet ensemble : Marco Horvat et Olga Pitarch.

Nicolas Gousseff, metteur en scène de cette pièce musicale, a conçu un récital où des objets arrivent et se posent, où le climat est à la surprise, dans les bascules du sens ou du son, où la magie du "si" deviendra notre "la" : et si la fourmi invitait la cigale en sa demeure ? Et si le corbeau connaissait déjà sa fable, ouvrirait-il encore un large bec ?

Chant, théorbe, guitare, vièle : Marco Horvat -Chant et épinette : Olga Pitarch -Mise en espace, mise en objets : Nicolas Gousseff - Musique : Fables mises en musique dans le goût de M. de La Fontaine (1731)
Textes : Fables de la Fontaine

Infos Pratiques

INFOS & RÉSERVATIONS

MCL Ma Bohème
(CHARLEVILLE-MÉZIÈRES) 03 24 33 31 85

MJC Calonne
(SEDAN) 03 24 27 09 75

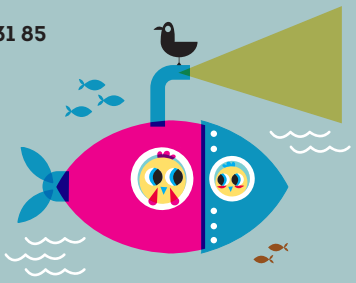

TARIFS*

Tarif individuel
5 € la place
enfant ou adulte

Tarif groupe
4 € la place enfant ou adulte, pour les groupes constitués d'au moins 3 personnes

* Spectacles Evènement PLEIN SENS (page 2) : tarif unique 5 € la place

ACHAT DES BILLETS (Réservation conseillée)

MJC CALONNE
place Calonne 08200 SEDAN
Du lundi au vendredi : 10 h - 12 h / 14 h - 19 h
Samedi : de 9 h à 12 h

ou sur place (lieu de la représentation)
30 minutes avant le spectacle

Ce programme à voir en famille se complète de représentations pour les écoles primaires d'Ardenne Métropole et d'interventions en milieu scolaire.

À VOIR & À PARTAGER AUSSI EN FAMILLE

Spectacles en famille sur l'Agglo — www.ardenne-metropole.fr

Réseau des médiathèques communautaires - mediatheques.ardenne-metropole.fr

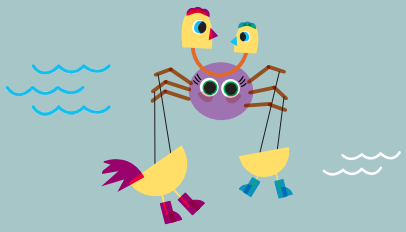

INFO CORONAVIRUS

Application des règles sanitaires en vigueur.

Suivez-nous sur :

ARDENNE METROPOLE
www.ardenne-metropole.fr
08metropole

CALONNE MJC
www.mjc-calonne.com
MJC Calonne

ENTRE PETITS & GRANDS

une saison jeune public proposée par Ardenne Métropole, conçue et mise en œuvre par la MJC Calonne avec les partenaires de l'Education artistique et culturelle du territoire

Partenaire de Cultures du Cœur

TIGRE

Contact : MJC Calonne - 03 24 27 09 75 - mjc-calonne.com
Licence MJC Calonne : 1-1058817/3-1058818

Illustrations : Cynthia Petit 03 24 29 17 06 - Conception-impression : service communication-reprographie Ardenne Métropole / Ville de Charleville-Mézières - Décembre 2021